

| QUADRO ANALITICO DA AREA |      |            |           |              |             |
|--------------------------|------|------------|-----------|--------------|-------------|
| Vértice                  | Para | Azimute    | Distância | Coord. Norte | Coord. Este |
| 0=PP                     | 1    | 114°28'56" | 51.50     | 7738856.869  | 358584.401  |
| 1                        | 2    | 205°47'43" | 156.05    | 7738835.527  | 358631.271  |
| 2                        | 3    | 295°35'33" | 51.50     | 7738695.028  | 358563.365  |
| 3                        | 0=PP | 25°48'00"  | 155.05    | 7738717.274  | 358516.918  |

Área=8.009.73 m²  
Perímetro=414.10 m

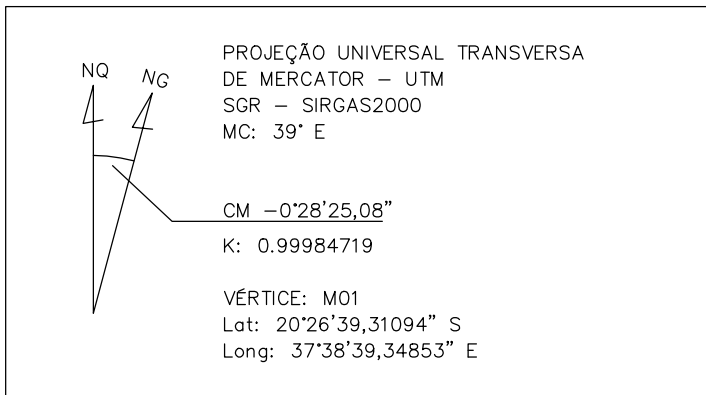

CONVENÇÕES:

- LIMITE DA ÁREA
- MURO
- MEIO FIO EXISTENTE
- PV ESGOTO
- PV DRENAGEM
- CAIXA RALO

- ÁRVORE Ø ATÉ 15,00cm
- ÁRVORE Ø DE 15,00cm a 30,00cm
- ÁRVORE Ø MAIOR 30,00cm
- POSTE
- HIDRANTE
- CURVAS DE NÍVEL

ESCALA GRÁFICA

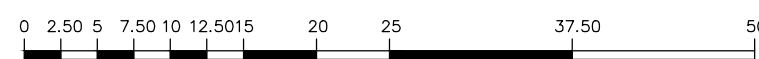

NOTA:  
CONCESSIONÁRIA DE ENERGIA:  
EDP ESPÍRITO SANTO DISTRIBUIÇÃO DE  
ENERGIA S.A

CONCESSIONÁRIA DE ÁGUA/ESGOTO:  
CESAN (COMPANHIA ESPÍRITO SANTENSE  
DE SANEAMENTO)

| 05  |           |       |      |
|-----|-----------|-------|------|
| 04  |           |       |      |
| 03  |           |       |      |
| 02  |           |       |      |
| 01  |           |       |      |
| Nº. | DESCRIÇÃO | RESP. | DATA |

R E V I S ã O

**GOVERNO DO ESTADO DO ESPÍRITO SANTO**  
SECRETARIA DE ESTADO DA EDUCAÇÃO - SEDU  
**GERÊNCIA DE REDE FÍSICA ESCOLAR**

TÍTULO: **LEVANTAMENTO TOPOGRÁFICO PARA CONSTRUÇÃO DE NOVA ESCOLA (EEEM MÁRIO GURGEL 2)**

ENDEREÇO: Av. Marrocos, Sn - Jabaeté - Vila Velha - ES

| PRANCHA:                |  | PROJETO:    |        |
|-------------------------|--|-------------|--------|
| SUBSECRETÁRIO ESTADUAL: |  | TOPOGRÁFICO |        |
| GERENTE DA GERFE:       |  | CREA-BR:    | VISTO: |
| COORDENADOR GERAL:      |  | CREA-BR:    | VISTO: |
| AUTOR PROJETO:          |  | CREA-ES:    | VISTO: |
| CO-AUTOR PROJETO:       |  | CAU-ES:     | VISTO: |
| RESPONSÁVEL TÉCNICO:    |  | CREA:       | VISTO: |
| ARQUIVO:                |  | DESENHO:    | VISTO: |

REFERÊNCIA:

PLANTA TOPOGRÁFICA  
QUADRO DE COORDENADAS DOS VÉRTICES

| FORMATO: | ESCALA: | OBSERVAÇÕES: | DATA:     | VISTO: | REVISÃO: |
|----------|---------|--------------|-----------|--------|----------|
| A1       | 1/500   |              | MAIO/2024 |        |          |

01  
01

Documento original assinado eletronicamente, conforme MP 2200-2/2001, art. 10, § 2º, por:

**WILSON RODRIGUES GONÇALVES**  
COORDENADOR DE PROJETOS - CONTROLTEC  
GERFE - SEDU - GOVES  
assinado em 13/06/2024 14:41:52 -03:00

**ROJAIRA SCARPINO COUTINHO**  
CIDADÃO  
assinado em 12/06/2024 12:45:34 -03:00



**INFORMAÇÕES DO DOCUMENTO**

Documento capturado em 26/06/2024 09:49:24 (HORÁRIO DE BRASÍLIA - UTC-3)  
por THAIZA VARGAS VENTURIM BARRETO (ENGENHEIRO CIVIL - CONTROLTEC - GERFE - SEDU - GOVES)  
Valor Legal: ORIGINAL | Natureza: DOCUMENTO NATO-DIGITAL

A disponibilidade do documento pode ser conferida pelo link: <https://e-docs.es.gov.br/d/2024-64T7TX>